

ΤΟΠΙΚΟ ΣΧΕΔΙΟ ΛΕΥΚΑΡΩΝ 2018

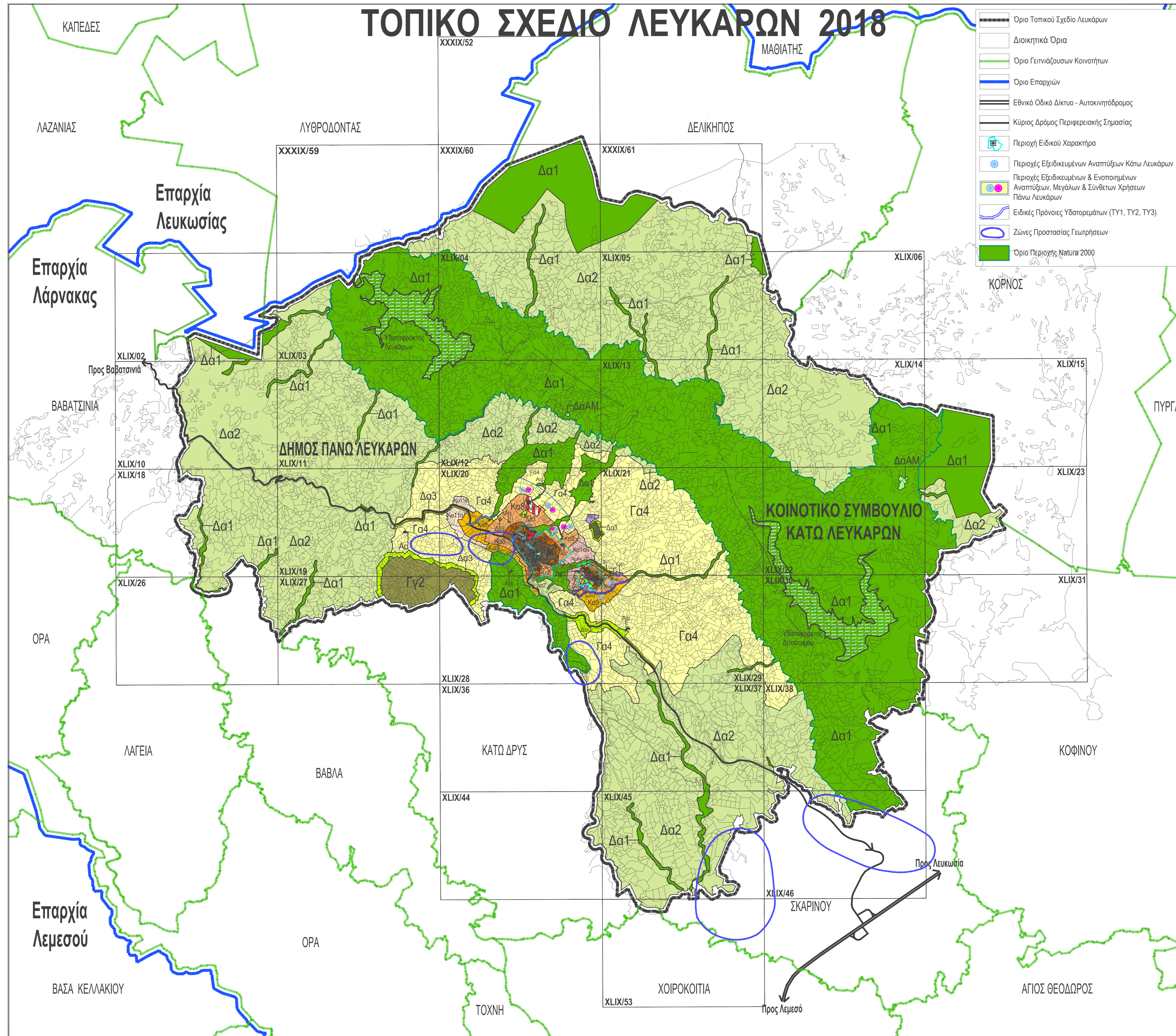

- Οριο Τοπικού Σχεδίου Λευκάρων
- Διοικητικά Όρια
- Οριο Γεωγράφων Κοινοτήτων
- Οριο Επαρχιών
- Εθνικό Οδικό Δίκτυο - Αυτοκινητόδρομος
- Κύριος Δρόμος Περιφερειακής Σημιασίας
- Περιοχή Ειδικού Χαρακτήρα
- Περιοχές Εξειδικευμένων Αναπτύξεων Κάτω Λευκάρων
- Περιοχές Εξειδικευμένων & Εννοποιημένων Αναπτύξεων, Μεγάλων & Συνθετικών Χρήσεων Πάνω Λευκάρων
- Ειδικές Πρόνοιες Υδατορρέων (ΤΥ1, ΤΥ2, ΤΥ3)
- Ζώνες Προστασίας Γεωπρήσεων
- Όριο Περιοχής Natura 2000

ΖΩΝΗ	ΑΝΩΤΑΤΟΣ ΣΥΝΤΕΛΕΣΤΗΣ ΔΟΜΗΣΗΣ	ΑΝΩΤΑΤΟΣ ΑΡΙΘΜΟΣ ΟΡΟΦΩΝ	ΑΝΩΤΑΤΟ ΥΨΟΣ (ΜΕΤΡΑ)	ΑΝΩΤΑΤΟ ΠΟΣΟΣΤΟ ΚΑΛΥΨΗΣ
Κα9	1.20:1	2	7.00	0.70:1
Κα8	0.90:1	2	8.30	0.50:1
Κα8	0.60:1	2	8.30	0.35:1
Κα8*	Παράγραφοι 10.7.5 και 31.6.1.2			
Κα9	0.40:1	2	8.30	0.25:1
Κα10α	0.25:1	2	8.30	0.15:1
Κα11α	0.20:1	1	5.00	0.20:1
Εβ	Καθίστανται ανενεργές για κατοικήσιμη Οικιστική Ζώνη			
Βδ2	0.50:1	1	5.50	0.50:1
Γα4	0.10:1	2	7.00	0.10:1
Δα2	0.50:1	2	7.00	0.50:1
Γυ2	0.50:1	2	7.00	0.50:1
Δα1	0.005:1	1	5.00	0.005:1
Δα2	0.01:1	1	5.00	0.01:1
Δα3	0.05:1	1	5.00	0.05:1
ΔαΑΜ	Παράγραφος 7.9.7			
Αα1	0.20:1	2	-	0.20:1
Αα2	0.30:1	2	-	0.30:1
Αα4	0.50:1	2	-	0.30:1
Αα	Παράγραφος 11.8.12			

Πα: Περιοχές Παραδοσιακών Πυρήνων
 Κα: Ζώνη Κατοικίας
 Εβ: Ζώνη Εμπορικών Λειτουργιών
 Βδ: Βιοτεχνική Ζώνη - Περιοχή Κατηγορίας Β+Γ
 Γα: Αγροτική Ζώνη
 Γβ: Κτηνοτροφική Περιοχή
 Γγ: Κτηνοτροφική Ζώνη
 Δα: Ζώνες Προστασίας (χώροι φυσικής καλλονής, υδατοφόρες, καλή γεωργική γη, απομωνοτικές λυριδες, δάση, πάρκα, κ.ο.κ.)
 Αα: Ζώνη Δημοσίων και άλλων Χρήσεων (εκπαιδευτήρια, γραφεία δημόσιου τομέα, στάδια, κ.ο.κ.)

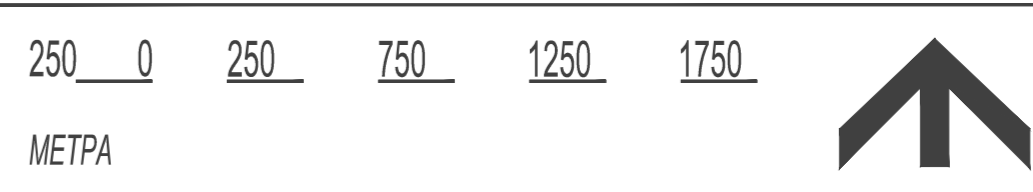

ΤΜΗΜΑ ΠΟΛΕΟΔΟΜΙΑΣ ΚΑΙ ΟΙΚΗΣΕΩΣ

ΤΟΠΙΚΟ ΣΧΕΔΙΟ ΛΕΥΚΑΡΩΝ

Πολεοδομικές Ζώνες

ΗΜΕΡΟΜΗΝΙΑ: Οκτώβριος 2018
 ΑΡ. ΣΧΕΔΙΟΥ: 12